売建物

今江町9丁目

S53年10月建築
価850万円
6DK、㊛、水洗　東向き
今江小徒歩約13分
コンビニ徒歩約8分
今江町南バス停徒歩約9分
●宅地／328.74㎡（99.44坪）
●建物／118.12㎡（35.73坪）

加賀八幡

S51年9月建築
価980万円
軽量鉄骨造2階建　第一小、芦城中校下
スーパーマルエー徒歩約8分
八幡バス停徒歩約2分
●宅地／302.82㎡（91.60坪）
●建物／99.74㎡（30.17坪）7DK、㊛、水洗

今江町1丁目
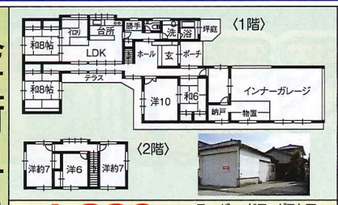

価1,380万円
スーパー、ドラッグストアー、
業務用スーパー、フィットネスクラブ～2分
今江町北バス停徒歩約2分
●宅地／399.67㎡（120.9坪）
●建物／233.44㎡（70.61坪）7LDK、㊛、水洗、P約6台

白山町（分譲マンション）
平成元年1月建築
芦城小・芦城中校下
JR小松駅徒歩約7分
●建物／14.74㎡（4.45坪）
1K、UB+トイレ
価120万円

白山田町
S44年10月建築　軽量鉄骨2階
粟津小・南部中校下
コンビニ徒歩約5分　粟津小学校徒歩約7分
●宅地／165㎡（49.91坪）
●建物／217.64㎡（65.83坪）
粟津温泉北口徒歩約5分
価300万円

南陽町
S51年11月建築
閑静な住宅地　粟津小・南部中校下
戸津バス停徒歩約3分
●宅地／256㎡（77.44坪）
●建物／81.14㎡（24.54坪）
6K、㊛、水洗
価350万円

西軽海町（店舗）
S48年4月建築
鉄骨コンクリート2階建
郵便局徒歩約1分、粟津小徒歩約4分
●宅地／156.53㎡（47.35坪）
●建物／97.48㎡（29.48坪）
西軽海バス停徒歩約1分
価400万円

青路町
S43年11月建築
串小・部室中校下
日当の良い角地
●宅地／199.07㎡（60.21坪）
●建物／130.25㎡（39.40坪）
6DK、㊛、水洗
価600万円

川辺町
S42年12月建築　川辺バス停徒歩約6分
新・旧8号線近く交通便利良
小松イオン徒歩約11分
●宅地／223.87㎡（67.72坪）
●建物／137.06㎡（41.46坪）
6DK、㊛、水洗
価670万円

浮城町
S50年11月建築　市役所・ショッピングモール近く
人気の裨松小校区　オール電化住宅（エコキュート・IH）
桜木町バス停徒歩約3分
●宅地／193.25㎡（58.45坪）
●建物／112.59㎡（34.05坪）
7DK、㊛、水洗、P3台
価700万円

山口町
S51年12月建築　浜小・根上中校下
角地、三方道路
翠ヶ丘運動公園徒歩約3分
●宅地／181㎡（54.75坪）
●建物／143.10㎡（43.28坪）
7DK、㊛、水洗
価700万円

埴田町
T11年建築　国府小学校より600m　大正時代の古民家、座敷まわり漆塗
一見の価値有
●宅地／636.71㎡（192.60坪）
●建物／225.31㎡（68.15坪）
9DK、㊛、水洗
価770万円

能美市湯谷町（泉台隣接）
H7年7月建築
湯野小徒歩約7分
九谷温泉バス停徒歩約3分
平屋建
●宅地／358.22㎡（108.36坪）
●建物／108.28㎡（32.75坪）
3DK、㊛、水洗
価900万円

符津町
S40年9月建築　粟津駅口バス停徒歩約2分
JR粟津駅徒歩圏内
旧8号線近く生活便利良
●宅地／324.76㎡（98.24坪）
●建物／175.33㎡（53.03坪）
8DK、㊛、水洗、P1台
価980万円

一針町
S56年4月建築　一ッ針バス停徒歩約6分
コンビニ徒歩約7分
小松イオン徒歩約11分　能美小、板津中校下
●宅地／215.31㎡（65.13坪）
●建物／245.89㎡（74.38坪）
10DK、㊛、水洗
価1,180万円

能美市泉台町
H4年8月建築　閑静な区画整理地　角地
泉台公園徒歩約2分、クアハウス九谷徒歩約9分
泉台バス停徒歩約6分
●宅地／232.4㎡（70.3坪）
●建物／92.73㎡（28.05坪）
5DK、㊛、水洗、P2台～
価1,350万円

安宅町
S46年、54年建築　安宅出町バス停徒歩約2分
間口広々約19m　安宅漁港近く
●土地／1,178.29㎡（356.44坪）
●建物／329.99㎡（99.82坪）
7DK、㊛、水洗、P6台
価1,350万円

三日市町（店舗、事務所）
オーナーチェンジ（H27.3月末まで）
芦城小・芦城中校下
サンプラザ三日市アーケード商店街内
●宅地／342.86㎡（103.71坪）
●建物／521.54㎡（157.76坪）
価1,550万円

大領中町1丁目（店舗・倉庫）
H5年8月建築
元ふとん店
●宅地／597.97㎡（180.88坪）1階45.5坪店舗、2·3階 各38.8坪倉庫、P6台
●建物／406.77㎡（123.04坪）
八幡町バス停徒歩約10分
価1,950万円

今江町（事務所・倉庫）
S55年4月建築
鉄骨コンクリートブロック造2階建
305号線近く交通利便良
●宅地／1,031㎡（311.87坪）
●建物／264.62㎡（80.04坪）
新道今江バス停徒歩約6分
価2,000万円

今江町2丁目（アパート1棟）
H17年11月建築
スーパー、ドラッグストアー徒歩約5分
今江町北バス停徒歩約7分
●宅地／494.99㎡（149.73坪）
●建物／208.61㎡（63.10坪）
1階1LDK×2戸+2階2LDK×2戸 計4戸
価2,300万円

加賀八幡
H3年5月建築　角地、見晴らし良好　内庭有
八幡バス停徒歩約4分　新8号線近く交通利便良
和風住宅、多世帯住宅にも最適
●宅地／1,058㎡（320.04坪）
●建物／463.83㎡（140.31坪）
10DK、㊛、水洗×3、P5台
価2,500万円

能美市佐野町（工場）
S48年8月建築
県道沿い
クレーン有　鉄骨造
●宅地／638㎡（192.99坪）
●建物／約613.22㎡（約185.5坪）
佐野バス停徒歩約6分
価2,500万円

清六町
平成1年8月建築　畜代小・松陽中校下　JR小松駅徒歩約18分
カーマホームセンター徒歩約3分
沖町ショッピングセンター近く
●宅地／664.35㎡（200.96坪）
●建物／229.74㎡（69.49坪）
8DK、㊛、水洗、P6台
価3,900万円

上小松町（住宅・店舗）
住宅・店舗S47年10月建築
オーナーチェンジ
旧国道8号線アルプラザ小松近く
長崎口バス停徒歩約8分
●宅地／717㎡（216.89坪）
●建物／店舗453.6㎡（137.21坪）
住宅145.44㎡（43.99坪）
価4,350万円

Smile Avenue 小長野（スマイル アヴェニュー）
●スーパーマルエー徒歩約5分
●寺井小学校徒歩約9分
●寺井図書館徒歩約7分
宅地／242.09㎡（73.23坪）
～306.55㎡（92.73坪）
価620万円～698万円　全4区画

●所在地／能美市小長野町　●地目／宅地
●用途地域／二種住居
●建ぺい率／60%　●容積率／200%
●教育／寺井小学校、寺井中学校
●交通／小長野バス停徒歩約3分
●備考／建築条件無、仲介手数料不要
●取引形態／売主
上下水道負担金価格に含む

粟津駅西宅地分譲
●JR粟津駅徒歩約7分　●粟津公園、児童館徒歩約2分
宅地／264.03㎡（79.86坪）～291.27㎡（88.10坪）　全17区画
価569.72万円～727.72万円

●所在地／小松市松生町他
●用途地域／一種住居
●建ぺい率／60%
●容積率／200%
●電気／北電　●水道／公営
●排水／浄化槽　●ガス／LP
●教育／将津小学校、南部中学校
●交通／JR粟津駅　●地区計画有
●本物件は保留地の為、所有権移転登記は土地区画整理事業の終了時となります。
●取引態様／仲介
上下水道負担金107,200円価格に含む

吉竹宅地分譲
●所在地／小松市吉竹町
●用途地域／一種住居
●建ぺい率／60%　●容積率／200%
●教育／苗代小学校、松陽中学校
●交通／千木駅バス停徒歩約6分
●取引態様／仲介
●吉竹保育園徒歩約4分
●愛UNO森徒歩約8分
●苗代小学校…約1.5km
●沖町ショッピングモール…約1.8km
●若杉町ショッピングモール…約1.8km
●サークルK…約880m
宅地／264.03㎡（79.86坪）～291.27㎡（88.10坪）
全3区画
価807.7万円～888.4万円

上下水道負担金価格に含む

能美市高坂町
1住居　建60%容160%
●土地／約622.63㎡（約188.34坪）分割案
高坂バス停徒歩約13分
価942万円

能美市湯谷町
建60%容200%
建物有
●宅地／977.07㎡（295.57坪）
寺井バス停徒歩約15分
湯野小徒歩約7分
価1,182.3万円

能美市大長野町
1住居　建/60%容/200%
寺井小・寺井中
大長野バス停より徒歩約1～2分
●土地／約132.3㎡（約40坪）南西角地
価400万円
●土地／348.55㎡（105.43坪）東向き
価843万円

能美市泉台町西
一中住　建60%容200%
●土地／約274.48㎡（約83.03坪）
泉台バス徒歩約3分　分割案
価582万円
一低住　建50%容80%
●土地／約293㎡（約88.63坪）
泉台バス徒歩約7分
価753.36万円

能美市泉台町南
準工
建60%容200%
●土地／約227.29㎡（68.76坪）
分割案　クアハウス九谷バス停徒歩約～7分
価550万円
●土地／約208.26㎡（63坪～）分割案
クアハウス九谷バス停徒歩約11分
価567万円
●土地／約225.67㎡（約68.26坪）
分割案　泉台バス停徒歩約4分
価615万円
●土地／約367.92㎡（111.29坪）
区画整理地　泉台バス停徒歩約7分
価556万円

能美市佐野町
準工　建60%容200%
湯野小・寺井中校下
●土地／Ⓐ356.31㎡（107.78坪）
建物解体渡し
価592.7万円
●土地／Ⓑ280.96㎡（84.99坪）
建物解体渡し
価382.4万円
●土地／Ⓒ654.48㎡（197.98坪）
見晴らしの良い立地
価1,500万円
●土地／Ⓓ195㎡（58.98坪）
湯野小、保育園近く徒歩約6分
価708万円
●土地／Ⓔ556.36㎡（168.3坪）
角地、分割可
一低住　建50%容80%
価1,514.8万円

特例の方建築可物件
無指定
建60%容200%
荒屋町
●土地／677㎡（204.79坪）
荒屋小・板津中
荒屋小学校前バス停徒歩約2分
価614万円
平面町
●田／761㎡（230.2坪）
能美小・板津中校下
平面バス停徒歩約5分
イオン小松徒歩約9分
価800万円
今江町
●田／1,028㎡（310.97坪）調整　建60%　容200%
資材置場に最適
価933万円
串町
●土地／230㎡（69.57坪）無指定
村松バス停徒歩約5分
価348万円
月津町
●土地／431.91㎡（130.65坪）無指定
月津バス停徒歩約11分
価261.3万円
津波倉町
南西角地
●土地／250㎡（75.62坪）
価378万円

山林
西荒谷町
樹木まきストーブ用
木材に最適
●11,571㎡（約3,500坪）
価250万円
波佐谷町
通り沿い
●10,387㎡（約3,142.14坪）
価3,000万円

売土地

国府台
1低住　建50%容80%
1丁目　●宅地／241.45㎡（73.03坪）　角地
国府台中央公園より徒歩約4分　**価730万円**
2丁目　●土地／272.56㎡（82.44坪）　区画整理地内、公園近く
国府台東公園徒歩約2分　**価783万円**
2丁目　●宅地／272.84㎡（82.53坪）　南西、南東向き角地
国府台東公園徒歩約2分　**価800万円**
3丁目　●土地／259.29㎡（78.43坪）　公園近く
河田山古墳公園より約60m　**価580万円**
4丁目　●宅地／284.9㎡（86.18坪）　土地区画整理地内
国府台東公園徒歩約7分　**価775万円**

加賀八幡
1住居　建60%容200%
第一小・芦城中校下
南東向き
●土地／259.91㎡（78.62坪）
八幡温泉徒歩約6分
やわたスイミングセンター徒歩約8分　**価800万円**

今江町9丁目
工業　建60%容200%
●土地／1,158㎡（350.29坪）　南西向き
三湖台バス停徒歩約15分　**価1,750万円**
準工　建60%容200%
●土地／1,187㎡（359.06坪）　305号線近く
三湖台バス停徒歩約4分　事業用に最適　**価2,872万円**

土居原町
商業　建80%容400%
芦城小・芦城中校下
●土地／275.42㎡（83.31坪）
スーパー徒歩約6～7分
JR小松駅徒歩約4分　**価1,000万円**

長崎町1丁目～5丁目
準工　建60%容200%
小松インター近く交通便良
11蓄有
●土地／196.65㎡（59.48坪）～440㎡（133.1坪）
神社前バス停徒歩約3分～約13分　**価330万円～665万円**

島町
1住居　建60%容200%　分割案
南部中学校近く徒歩約3分　将津小・南部中校下
●土地／Ⓐ約183㎡（約55.35坪）　Ⓐ価390万円
●土地／Ⓑ約261㎡（約78.95坪）　Ⓑ価435万円
南部中学校前バス停徒歩約2分

日の出町3丁目
建60%容200%　準工業
JR小松駅、沖町ショッピングセンター近く
生活便利良
●宅地／524.05㎡（158.52坪）
JR小松駅徒歩約8分
スーパーマルエー徒歩約4分　**価2,298万円**

日末町
建60%容200%
無指定
●土地／323㎡（97.7坪）　南向き
日末バス停徒歩約2分　**価88.6万円**
●土地／876.02㎡（264.99坪）
日末バス停徒歩約1分　日末小徒歩約8分　**価662万円**

下粟津町
1住居　建60%容200%
分割案　矢田野小学校徒歩約6分
●土地／約195㎡（約58.98坪）　南部中学校徒歩約12分
矢田野郵便局徒歩約2分
下粟津町バス停徒歩約10分　**価590万円**

上本折町
一住居　建60%容200%
スーパーまで徒歩約9～10分
●宅地／401.01㎡（121.3坪）　角地
上本折バス停徒歩約1分　**価1,698.2万円**

村松町
1住居　建60%容200%　東南角地
コンビニ徒歩約3分　他、66.55坪～104.22坪　売土地有
●土地／293.55㎡（88.79坪）　串小・御幸中校下
村松バス停徒歩約6分
JAアグリ徒歩約6分　**価550万円**

南陽町
建60%容200%　閑静な住宅地
第一種住居　粟津小・南部中校下
●宅地／240㎡（72.60坪）
戸津バス停徒歩約5分
前面道路広し、歩道あり　**価363万円**

殿町1丁目
東向き
一住居　建60%容160%
稚松小学校徒歩約4分
丸内中学校徒歩約6分
●土地／217.6㎡（65.82坪）
JR小松駅徒歩約18分　**価855.66万円**

串茶屋町
無指定　建60%容100%
●土地／220.80㎡（66.79坪）　東南角地　**価800万円**
串茶屋バス停徒歩約6分
1住居　建60%容200%
●土地／264.47㎡（80坪）
分割案、旗竿の地形　串茶屋バス停徒歩約4分　**価640万円**

能美市徳久町
無指定
建60%容200%
●土地／400㎡（121坪）角地
久常児童館より約100m
建物解体渡し　**価630万円**

能美市佐野町
準工　建60%容200%
湯野小・寺井中校下
●土地／Ⓐ356.31㎡（107.78坪）
建物解体渡し　**価592.7万円**
●土地／Ⓑ280.96㎡（84.99坪）
建物解体渡し　**価382.4万円**
●土地／Ⓒ654.48㎡（197.98坪）
見晴らしの良い立地　**価1,500万円**
●土地／Ⓓ195㎡（58.98坪）
湯野小、保育園近く徒歩約6分　**価708万円**
●土地／Ⓔ556.36㎡（168.3坪）　一低住　建50%容80%
角地、分割可　**価1,514.8万円**

大島町（県道小松・根上線大通り沿い）
調整区域
県道101号線沿い
●田／1,029㎡（311.28坪）
価550万円

本江町
無指定　建60%容200%
●土地／189.01㎡（57.17坪）
東山インターチェンジから約600m　**価343万円**
●土地／1,196.57㎡（361.96坪）
本江バス停徒歩約9分　建物解体渡し　**価2,353万円**

月美丘
1低住　建50%容80%
月津小・南部中校下
●土地／282.67㎡（85.50坪）　建物有
月津バス停徒歩約7分
三矢遺跡有、日当た良く、見晴の良い立地です。　**価730万円**

能美市赤井町
無指定　建60%容200%
福岡小・根上中校下
●土地／403.31㎡（122坪）　倉庫有
赤井バス停徒歩約4分　**価500万円**

能美市西二口町
1住居　建60%容200%
角地
福岡小徒歩約10分
●土地／145.07㎡（43.88坪）
中ノ江バス停徒歩約11分
スーパーマルエー徒歩約12分　**価526万円**

川辺町
一住居、建60%容200%
東向き、小松ジャスコ車で約3分
能美小、板津中校下
●宅地／132.25㎡（40坪）
川辺町バス停徒歩約7分　**価400万円**

三谷町
無指定　建60%容200%　南西向き
コンビニ徒歩約2分
分割可
●土地／614㎡（185.73坪）
道の駅こまつ木場潟より約700m　**価650万円**

額見町
無指定　建60%容200%
月津小・南部中校下
分割相談
●土地／549㎡（166.07坪）
月津バス停徒歩約7分
月津小学校徒歩約7分、月津保育所徒歩約4分　**価747万円**

能美市浜町
建60%容200%　建物解体渡し
第一種住居　浜小・根上中校下
●宅地／575㎡（173.93坪）分割相談　浜小徒歩約7分
下ノ江北バス停徒歩約3分
根上中学校徒歩約2分　**価1,430万円**

川辺町宅地分譲（ファミリエ川辺）
一住居、建60%容200%
能美小徒歩約9分
●土地／177.26㎡（53.62坪）　かやぺ通、歯科医店、和洋菓子店
～185.72㎡（56.18坪）　**あかけさまでまもなく全区画完売しました**
川辺町バス停徒歩約2分
住まいる小松奨励金対象物件です　**各価595万円**
上下水道負担金価格に含む

須天町1丁目
準工　建60%容200%
スーパー、ドラッグストアー徒歩約7分
●土地／197.18㎡（59.64坪）
須天バス停徒歩約2分　**価596.4万円**
●土地／205.83㎡（62.26坪）　南東向き
須天バス停徒歩約2分　**価622.6万円**

月津町
無指定　建50%容80%
県道沿い
分割相談
●土地／478㎡（144.59坪）
月津バス停徒歩約8分　**価867万円**

能美市大成町3丁目
1住居　南向き
建60%容200%
コンビニ近く
●土地／220㎡（66.5坪）
大成東部バス停徒歩約1分
上下水道負担金25万円価格に含む　**価757万円**

島田町
4車線（小松インター・八里線）大通り沿い
無指定
●田／558㎡（168.79坪）
JR明峰駅、板津中学校
徒歩約7分　**価2,500万円**

今江町1丁目宅地分譲（Smile Avenue今江）
あと2区画
準工
建60%容200%
●土地／195.93㎡（60坪）
今江町バス停徒歩約5分
銀行、スーパー、ドラッグストアー至近距離
保育園、小学校徒歩約～7分
上下水道価格に含む　**価620万円**

矢崎町
調整　建築不可　資材置き場等に最適
三湖台バス停徒歩約10分
●土地／2,276.60㎡（688.67坪）　**価1,397万円**

能美市下ノ江町
一住居　建50%容80%
●土地／約331.06㎡（約100.14坪）
下ノ江バス停徒歩約3分　**価550万円**
一低住　建50%容80%
●土地／559㎡（169.09坪）
下ノ江バス停徒歩約4分　**価1,006.2万円**

白江町
1住居　建60%容200%
●土地／165.28㎡（49.99坪）　**価500万円**
●土地／164㎡（49.61坪）　東向き　**価500万円**

今江町1丁目
準工　建60%容200%
スーパー、銀行、
ドラッグストアー徒歩約4分
●宅地／958.66㎡（約290坪）
今江町北バス停徒歩約4分　**価2,465万円**

1住居　建60%容200%
●土地／1,766㎡（534.21坪）
305号線沿い、店舗、事務所等に最適　**価4,200万円**

能美市山口町
準工　建60%容200%
区画整理地
●田／242㎡（73.2坪）
県道沿い南西角地　**価146.4万円**
●土地／256.97㎡（77.73坪）
翠ヶ丘運動公園徒歩約3分　**価233万円**
●土地／224㎡（67.76坪）
翠ヶ丘運動公園徒歩約6分　**価339万円**
●土地／399.75㎡（120.92坪）
安宅出町バス停徒歩約16分　**価362万円**
●土地／426㎡（128.86坪）
長崎バス停徒歩約7分　**価451万円**
●土地／約351.22㎡（106.24坪）分割案
翠ヶ丘運動公園前バス停徒歩約5分　**価585万円**
●土地／719㎡（217.49坪）　**価761万円**
●土地／885㎡（267.71坪）
長崎口バス停徒歩約8分　**価803万円**

白江町
一種住居　建60%容200%
第一小・丸内中校下
●土地／189.77㎡（57.40坪）
白江バス停徒歩3分　**価776.2万円**
東側見晴の良い立地です。　上水道負担金価格に含みます。

今江町2丁目
1住居　建60%容200%
●土地／各約261.15㎡（約79坪）2分割案
今江ショッピングセンター徒歩約2～4分
今江町北バス停徒歩約2分　**価687万円**

矢田野町
1住居　建60%容200%
●土地／247.93㎡（75坪）
粟津口バス停徒歩約14分　**価525万円**
●土地／395㎡（119.48坪）　南西向き
南部中学校前バス停徒歩約8分　**価478万円**
無指定　建60%容200%
●土地／370.93㎡（112.2坪）
粟津駅徒歩約12分　建物解体渡し　**価450万円**
●土地／376㎡（113.74坪）
南部中学校前バス停徒歩約11分　**価341.3万円**

糸町
1住居　建60%容200%
建物解体渡し
第一小徒歩約8分　第一小・丸内中校下
●土地／661.02㎡（199.95坪）
糸町バス停徒歩約3分　**価2,200万円**

今江町8丁目
1低住　建60%容200%
●宅地／258.91㎡（78.32坪）建物解体渡し
今江町南バス停徒歩約3分　**価750万円**

津波倉町
無指定　建60%容200%
粟津小・南部中校下
新8号線近く　交通利便良
●宅地／330.6㎡（100坪）
津波倉バス停徒歩約1分　**価800万円**
●土地／200㎡（60.5坪）
津波倉バス停徒歩約7分　無指定　建60%容160%　**価300万円**

沖町
1低住　建/40%　容/60%
●土地／149.06㎡（45.09坪）南西角地
小松工業高校前バス停徒歩約2分　**価540万円**

符津町
一住居　建60%容200%　区画整理地内
銀行、ショッピング徒歩約7～10分　生活便利良
●土地／228㎡（68.97坪）～650㎡（196.6坪）
JR粟津駅徒歩約7分　**価690万円～1,770万円**
3区画有　上下水道負担金価格に含む

お気軽にお問合せ下さい!!
他、売買、賃貸物件等多数あります。
携帯はこちらから。
(公社)全国宅地建物取引業保証協会会員・(公社)石川県宅地建物取引業協会正会員・北陸不動産公正取引協議会加盟店
石川県知事免許(6)第3133号・石川県宅建協会流通センター加盟店
有限会社 佐々木不動産
〒923-0043　小松市一針町又61-1（取引態様＝《仲介、売主》）
☎(0761)22-4622(代)　フリーダイヤル 0120-224622
E-mail smile@sasaki-f.jp　ホームページ　(有)佐々木不動産　検索
http://www.sasaki-f.jp（現地写真・建物間取図等掲載中!!）
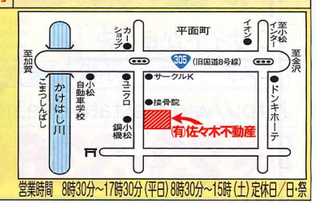

営業時間　8時30分～17時30分（平日）8時30分～15時（土）定休日／日・祭